

- **Formato del file da inviarci per la stampa: 42,6x15,4 cm**
- **Margine di abbondanza** (è la differenza tra il formato file e il formato finito; in pratica è lo spazio che si deve lasciare per poter tagliare correttamente lo stampato): **3 mm su tutto il perimetro.** Gli sfondi colorati (nell'esempio sotto raffigurato, lo sfondo giallo) e gli elementi grafici che vuoi tagliare devono estendersi oltre il formato finito fino al margine rosso del formato file.
- **Formato aperto del pieghevole finito: 42x14,8 cm; verrà consegnato piegato in f.to: 10,7x14,8 cm**
- **Distanza di sicurezza dal formato finito degli elementi grafici (testi, foto, ecc.) CHE NON SI VOGLIONO TAGLIARE: 5 mm** E' la distanza interna da tenere dalla linea di taglio dello stampato (linea del formato finito) per evitare tagli indesiderati degli elementi grafici quali testi e immagini; è utile anche per un motivo estetico.

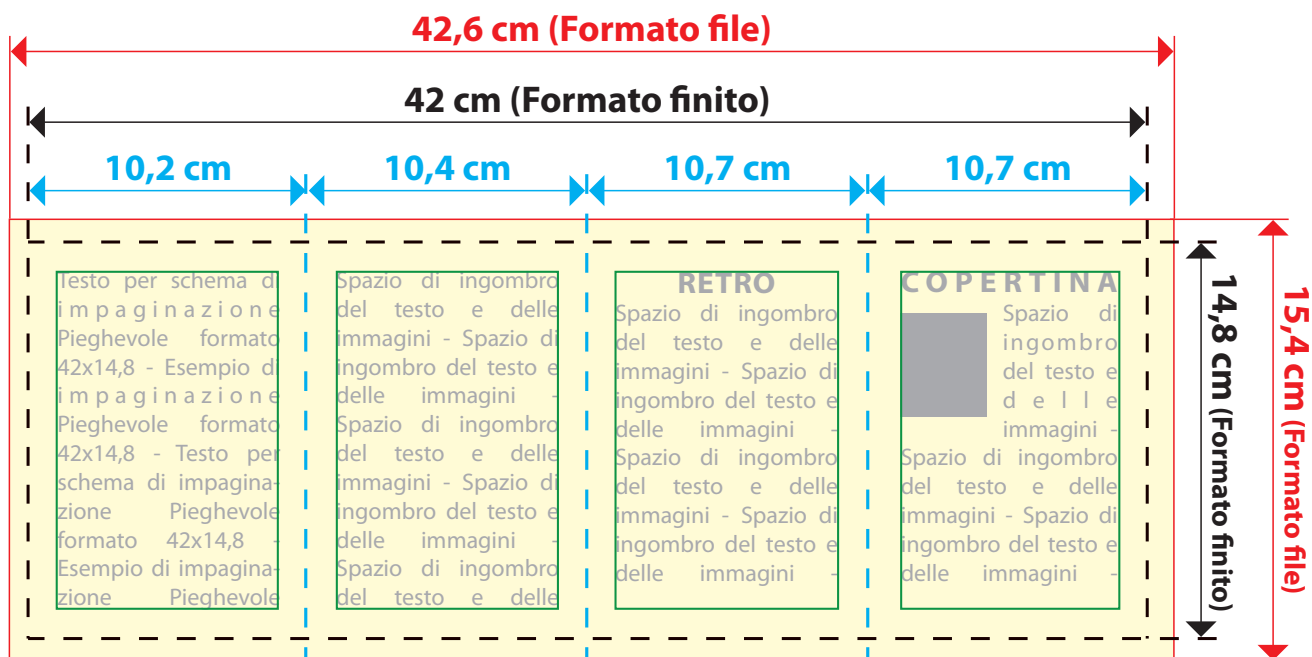

Vista dell'**ESTERNO** dello stampato aperto

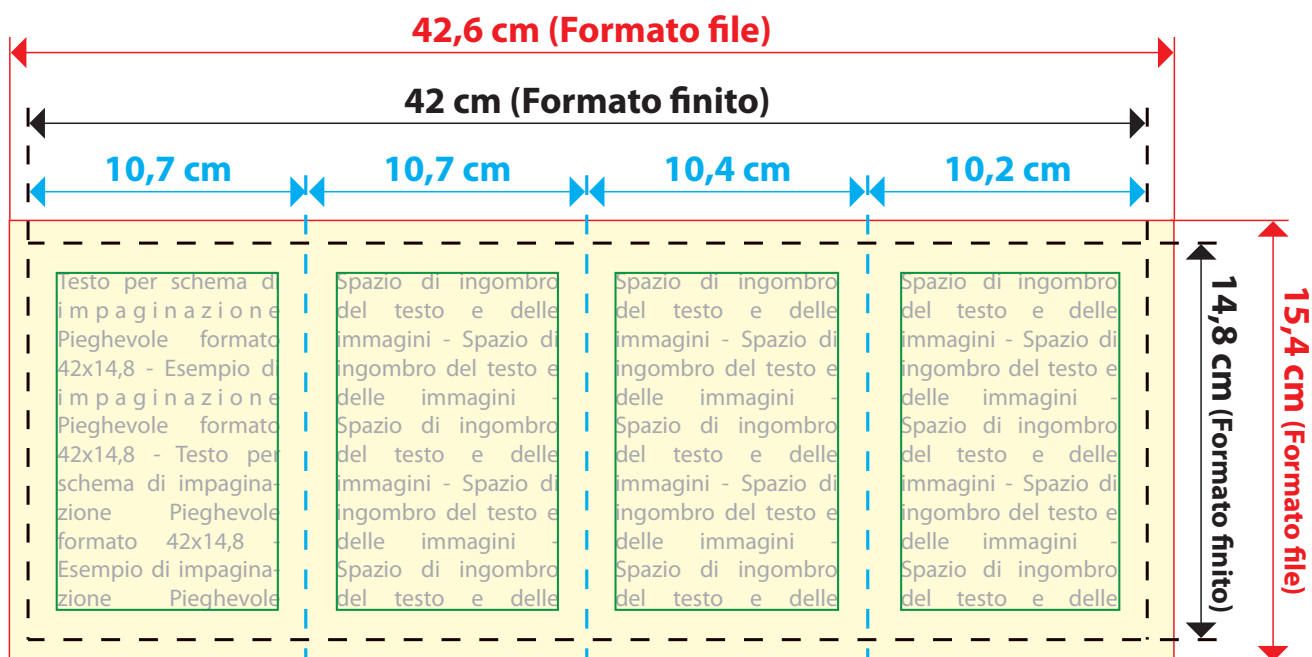

Vista dell'**INTERNO** dello stampato aperto

Avvertenze:

Il cliente è ritenuto responsabile della corretta impaginazione dei files inviati.

StampaGrafia non è responsabile della mancata esecuzione delle regole d'impaginazione descritte nella scheda tecnica e, di conseguenza, non verrà dato seguito a risarcimenti e reclami.

**L'esempio
NON è in scala reale**